
















CAJA


DEPARTAMENTO DE SANIDAD




FARMACIA








TRANSITO
ELOCIDAD MAXIMA 25K
ETENGA SU VEHICULO
AL TOQUE DE LA SIRENA











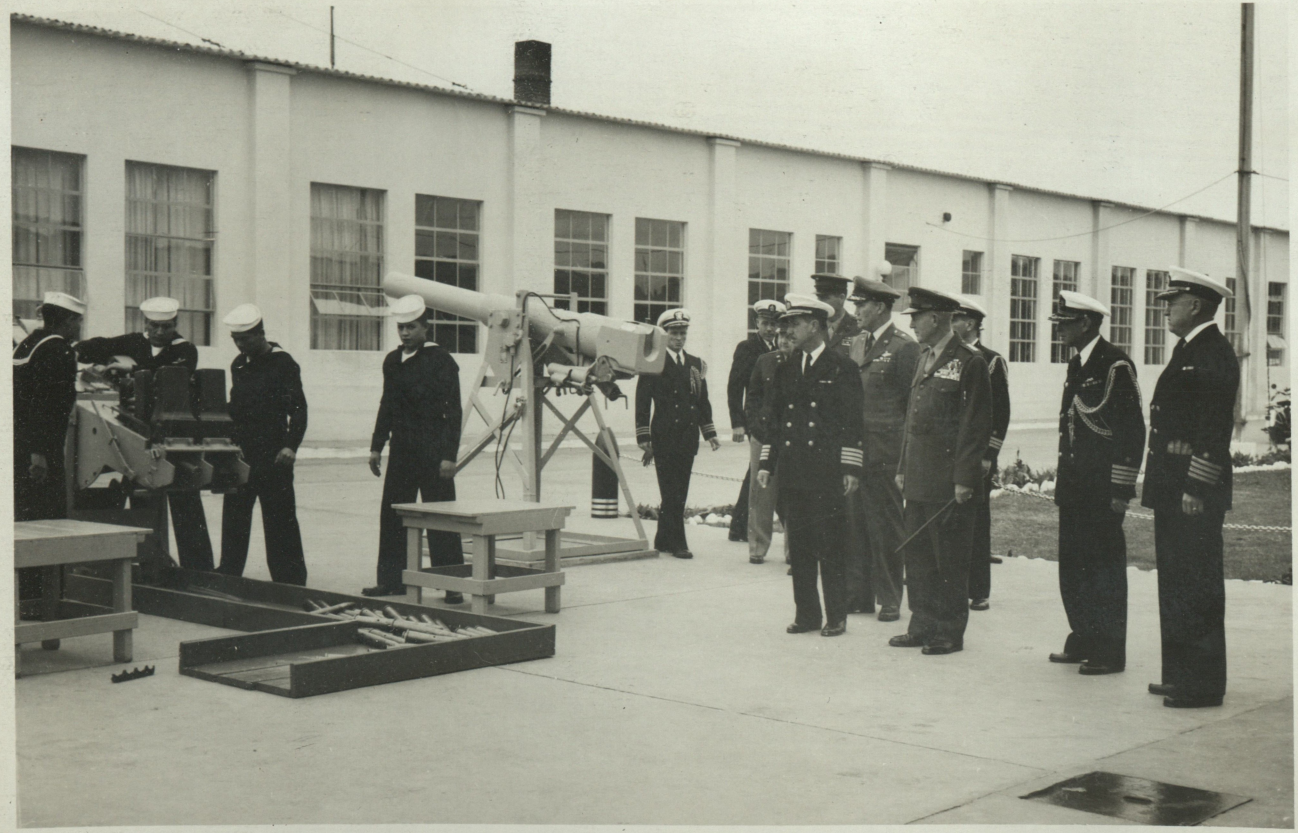






























BATERIA DE 15.5mm















